

# 선 산 보 건 소

| 연번 | 세부사업명               |                            |    |
|----|---------------------|----------------------------|----|
| 1  | 산동읍 건강증진형보건지소 운영    |                            | 신규 |
| 2  | 생명존중안심마을 조성         |                            | 신규 |
| 3  | 돌봄로봇 활용 치매환자 관리     |                            | 신규 |
| 4  | 의료취약지역 보건의료서비스 질 향상 |                            |    |
|    | 4-1                 | 읍·면 의료취약지역 보건의료서비스 제공      |    |
|    | 4-2                 | 주민과 함께하는 건강마을조성사업          |    |
|    | 4-3                 | 스마트기반 방문건강관리사업             |    |
|    | 4-4                 | 검진부터 재활까지, 의료취약계층 건강지원 서비스 |    |
| 5  | 읍·면지역 통합건강증진사업      |                            |    |
|    | 5-1                 | 심뇌혈관질환 및 만성질환 예방관리         |    |
|    | 5-2                 | 건강생활실천 확산 및 건강환경 조성        |    |
|    | 5-3                 | 임산부·영유아 건강관리 지원            |    |
| 6  | 시민 마음건강 돌봄 환경 조성    |                            |    |
|    | 6-1                 | 맞춤형 심리지원 서비스 강화            |    |
|    | 6-2                 | 자살예방 생명안전망 구축              |    |
| 7  | 안전한 보건의료환경 조성       |                            |    |
|    | 7-1                 | 안심의료 인프라 구축                |    |
|    | 7-2                 | 국가예방접종 지원 및 위탁의료기관 관리      |    |
|    | 7-3                 | 친환경 방역소독사업 운영              |    |
| 8  | 치매 통합관리 및 친화적 환경 조성 |                            |    |
|    | 8-1                 | 치매 조기발견 및 환자·가족지원          |    |
|    | 8-2                 | 치매 예방 및 인식개선 사업            |    |

## 1. 사업개요

### □ 필요성

- 산동읍 인구증가로 인한 지역주민의 다양한 보건의료서비스 제공 필요  
⇒ 기존 보건지소 인프라를 중심으로 건강증진 기능을 확대하여  
「지역밀착형 소생활권 중심 건강증진서비스」 제공

### □ 주요내용

- 사업기간 : 2026년 하반기 ~ 계속
  - ※ 산동읍 건강증진형보건지소 이전 및 개소 (2026년 하반기 개소 예정)
- 사업비 : 82백만원(지 24, 도 6, 시 52)
  - ※ 보건의료장비 및 집기류 구입
- 위치 : 구미시 산동읍 신당리 산96-2 일원
  - ※ 산동읍 행정복지 센터 신축청사 內 산동읍 건강증진형보건지소 이전 (660㎡ 1,2층 일부)
- 사업내용 및 추진방향

| 기 존  | 이전 후  |
|--|---|
| <ul style="list-style-type: none"> <li>• 진료위주 운영<br/>(1차 진료 및 건강상담)</li> <li>• 모자보건사업 민원접수 및 안내</li> </ul> | <ul style="list-style-type: none"> <li>• 기존 지소업무 유지 및 확장형태 추진<br/>(진료 및 모자보건사업 민원접수)</li> <li>• 수요자 중심 주민 밀착형 보건의료서비스 제공               <ul style="list-style-type: none"> <li>- 심뇌혈관질환 및 만성질환 예방관리사업</li> <li>- 건강생활실천 및 지역사회중심 금연사업</li> <li>- 구강보건사업, 모자보건사업</li> </ul> </li> </ul> |

## 2. 세부추진계획

- 공사착공 : '24. 12월
- 타지자체 벤치마킹, 운영 조직 구성 및 인력채용 : '26. 1 ~ 9월
- 공사준공 및 개소 : '26. 8 ~ 9월
- 산동읍 건강증진형보건지소 운영 : '26. 9월 ~ 계속

## 3. 기대효과

- 산동읍 지역현황 및 인구특성에 맞는 주민 밀착형 보건의료서비스를 제공하여 읍·면지역 건강지표 향상 및 건강형평성 제고

## 1. 사업개요

### □ 필요성

- 현재 추진하고 있는 자살예방사업을 통합적 모형으로 전환하고, 읍·면지역을 최소 단위로 하는 촘촘한 자살예방전략 필요

### □ 주요내용

- 사업기간 : 2026. 1 ~ 12월(계속)
- 사업비 : 10백만원(기 5, 도 2, 시 3)
- 사업대상 : 5개 영역(보건의료교육복지지역사회공공기관) 사업참여 기관 27개소
- 사업내용
  - 생명존중안심마을(3개 읍·면) 선정
  - 마을별 5개 영역 사업참여 기관 선정
  - 기관별 자살예방 목표 설정 및 참여 활동 지원

|                          |  |                                  |
|--------------------------|--|----------------------------------|
| <p>5개 전략<br/>(참여 활동)</p> | <ul style="list-style-type: none"> <li>• 고위험군 발굴·개입·연계</li> <li>• 자살예방 인식개선 캠페인</li> <li>• 자살예방교육</li> <li>• 자살 고위험군 맞춤형 서비스 지원</li> <li>• 자살위험 수단 차단</li> </ul> | <p>최소 2개 이상<br/>전략(참여 활동) 선택</p> |
|--------------------------|--|----------------------------------|

## 2. 세부추진계획

- 사업계획 수립 : '26. 1월
- 생명존중안심마을(3개 읍·면) 및 참여기관 선정 : '26. 2월
- 참여기관 사업 간담회 : '26. 3월
- 생명존중안심마을 운영 : '26. 3 ~ 12월

## 3. 기대효과

- 읍·면·동 단위 지역사회내 자원과 네트워크를 적극 활용한 자살예방 전략추진으로 근거기반 중심의 다층적·통합적 모형 실행을 통해 지역사회 자살률 감소 기여

## 1. 사업개요

### □ 필요성

- 돌봄로봇을 통해 경증 치매환자 관리의 효율성을 높이고 치매 가족의 돌봄부담을 경감하고자 함

### □ 주요내용

- 기 간 : 2026. 1 ~ 12월(계속)
- 사 업 비 : 20대 무상지원 (1대당 330만원, 총 6,600만원)  
※ 조달청 혁신제품 시범사업<sup>1)</sup> 선정 (전국 4개 보건소)
- 사업대상 : 경증 치매환자 및 가족
- 내 용 : 돌봄로봇 **【마이봄】** 운영  
- 경증 치매환자의 인지자극과 복약알림, 정서지원 등 개인 특성에 맞는 비대면 돌봄서비스 제공

\* 제품명 : 돌봄로봇 마이봄(MM-0300)

\* 기 능

- 복약, 식사, 기상·취침 등 개인 맞춤형 일상관리지원
- AI 기반 음성 인식과 감정반응, 개인 맞춤형 상호작용 지원
- 돌봄 어르신 통합모니터링 및 24시간 응급 관제(119 연동) 서비스
- 인지퀴즈, 대화 등 두뇌자극 활동 통해 경도인지장애 및 치매 예방



## 2. 세부추진계획

- 시범사업 운영 및 모니터링 : '25. 5 ~ 11월
- 본사업 계획 수립 및 대상자 선정 : '26. 1 ~ 2월
- 사용교육 및 운영(상시 모니터링 병행) : '26. 3월 ~

## 3. 기대효과

- 로봇을 활용한 비대면 치매관리로 환자의 일상생활 안정 도모 및 가족의 지속적 돌봄 부담 완화

담당부서 : 선산보건소 치매안심팀 (☎4351)

1) 혁신제품 시범사업 : 『조달사업에 관한 법률』제27조 및 『혁신제품 구매운영규정』제24조에 의거, 조달청이 혁신제품 무상구매, 제공 후 현장활용과 효과 평가, 향후 공공조달시장 진입 및 확산도모 (담당부서 : 조달청 신성장판로지원과)

# 4

## 의료취약지역 보건의료서비스 질 향상

▷(필요성) 의료취약지역 주민의 1차진료, 건강증진, 자가 건강관리 능력향상 등 보건의료서비스 질 향상 필요

▷추진방향

- 읍·면 보건지소(7개소), 보건진료소(12개소)를 활용한 팀별 연계 맞춤형 보건의료서비스 제공
- 건강마을을 안정적으로 정착시켜 주민 스스로 건강을 실천하는 지속가능한 건강공동체 기반 구축
- 의료취약계층을 대상으로 검진부터 재활까지, 맞춤형 건강지원 서비스를 제공하여 보건의료서비스 접근성 향상

### 4-1. 읍·면 의료취약지역 보건의료서비스(팀별 연계) 제공

- 기 간 : 2026. 1 ~ 12월(계속)
- 내 용 : '26년 보건지소/보건진료소 맞춤형 보건의료서비스 제공
- 보건지소/보건진료소 현황

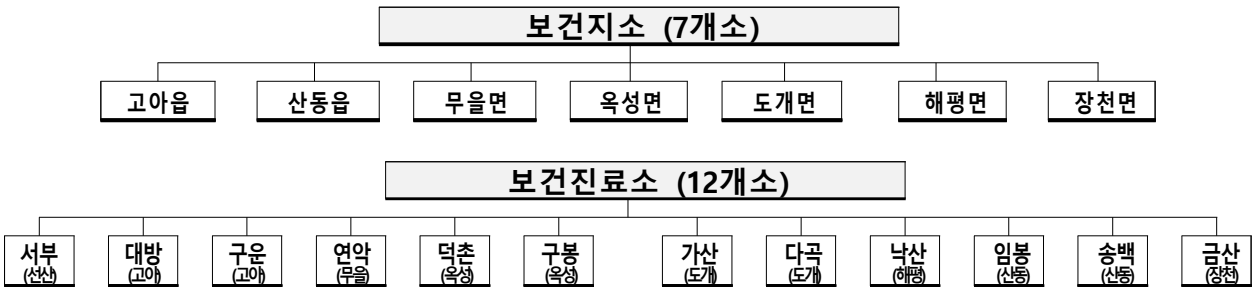

- 팀별 연계 보건의료서비스 제공

| 팀 별   | 사 업 내 용   |   |
|-------|---|---|
|       | 보건지소  | 보건진료소                                       |
| 보건행정팀 | • 1차 진료 및 건강상담                                    |   |
| 건강증진팀 | • 온누리고당교실(25개소)<br>• 자가관리프로그램(2개소)                | • 통합건강증진교육(12개소)<br>• 심뇌혈관질환 중점운영(1개소)      |
| 방문보건팀 | • 정신건강종합검진(65세 이상)<br>• 의료수급자 국가암검진(일반검진) 독려 홍보   | • 정신건강종합검진(65세 이상)<br>• 마음건강백세 프로그램 운영(3개소) |
| 예방의약팀 | • 폐렴구균, 대상포진 예방접정 독려 홍보<br>• 사전연명의료의향서 상담 및 등록 운영 | • 폐렴구균, 대상포진 예방접정 독려 홍보                     |
| 치매안심팀 | • 치매선별검사(60세 이상)                                  | • 치매선별검사(60세 이상)<br>• 예쁜치매쉼터 프로그램 운영(8개소)   |

## 4-2. 주민과 함께하는 건강마을조성사업

- 기 간 : 2026. 1 ~ 12월(계속)
- 위 치 : 옥성면 4개리 마을(초곡리, 농소1리, 주아1리, 대원1리)
- 사 업 비 : 40백만원(도 12, 시 28)
- 사업내용
  - 마을 건강위원회 구성 및 건강지도자 발굴 ⇒ 역량강화 교육 실시
  - 마을별 건강동아리 활동 지원
  - 건강시설 설치 등 마을 환경 개선
  - 사업 전·후 주민 체력(신체능력) 측정 및 건강 설문조사  
⇒ 주관적 건강인지 개선 유도 및 맞춤형 프로그램 개발
- 추진성과 및 향후계획
  - 주민들이 자발적으로 모여 건강동아리(걷기·파크골프)를 결성하여 주민주도의 건강공동체 기반 마련
  - 마을 건강환경 개선(실내 파크골프연습장 설치 및 벽화 조성)을 통해 일상 속 신체활동 접근성을 강화하고, 주민 유대감과 건강인식을 높임

| 주민활동 기반조성(2025년)  | 주민활동 강화(2025~2027년)  | 정착 및 자립(2027년 이후)   |
|---|--|---|
| <ul style="list-style-type: none"> <li>• 마을 건강위원회 구성</li> <li>• 건강지도자 발굴 및 역량강화</li> <li>• 환경 개선 및 건강시설 설치</li> <li>• 지역주민 건강 설문조사</li> <li>• 자생적 건강동아리 조직</li> </ul> | <ul style="list-style-type: none"> <li>• 지속적인 건강지도자 역량강화</li> <li>• 건강위원회 중심 지역사회 협력체계 확대</li> <li>• 주민주도 지역밀착형 보건사업 확대</li> <li>• 자율적 건강동아리 활동 본격화</li> </ul> | <ul style="list-style-type: none"> <li>• 위원회 및 동아리 지속 운영</li> <li>• 주민 기획·운영 활동체계 정립</li> <li>• 보건소 예산지원 단계적 축소<br/>→ 주민 자율운영 체계로 전환</li> </ul> |

- 건강환경 개선 실내 파크골프연습장, 벽화 조성 : '25. 7 ~ 8월
- 건강마을 발대식 개최 : '25. 9월
- 전·후 주민 체력검사 실시 체력인증센터 연계 : '26. 3, 9월
- 체력 맞춤형 운동교실 운영 : '26. 4 ~ 10월
- 자율적 건강동아리 활동 걷기, 파크골프 등 : '26. 1 ~ 12월

### 4-3. 스마트기반 방문건강관리사업

#### ○ AI-IoT 어르신 건강관리사업

- 사업비 : 60백만원(국 30, 도 9, 시 21)

- 사업대상 : 허약관리 및 건강습관 개선이 필요한 스마트폰 소지  
65세 이상 어르신 \* 노인장기요양등급자(1~5등급), 모바일헬스케어 대상자 제외

- 사업내용

- 대상자에게 스마트기기를 제공하고 건강측정 실시하여 건강군 분류
- 건강군별 맞춤형 건강미션 부여 및 건강상담·관리서비스 제공

\* '25년 실적 : 150명 등록관리(건강군 67, 전허약군 81, 허약군 2명)

- 추진계획

- 사업 홍보 및 신청접수 : '26. 1 ~ 2월
- 사전 스크리닝 및 건강군 분류 : '26. 3 ~ 4월
- 스마트기기 지급 및 건강관리 서비스 운영 : '26. 4 ~ 10월
- 사후 스크리닝 및 사업평가 : '26. 10 ~ 11월

#### ○ 방문건강관리사업

- 사업비 : 291백만원(지 127, 도 39, 시 125)

- 사업대상 : 65세 이상 어르신 및 건강취약계층

- 사업내용 : 건강위험이 높은 취약계층을 대상으로 질병 예방·상담·  
복지연계를 포함한 통합형 건강관리서비스 제공

\* '25년 실적 : 방문대상자 신규등록 377명, 방문서비스 6,949건, 자원연계 415건

### 4-4. 검진부터 재활까지, 의료취약계층 건강지원 서비스

#### ○ 취약계층 국가건강검진사업

- 사업비 : 97백만원(기 50, 도 14, 시 33)

- 사업대상 : 20세 이상 흡수년도 출생자(의료급여수급권자)

- 사업내용 : 국가검진 지원 및 건강정보 제공을 통한 만성질환  
및 건강위험요인 조기발견 및 사후관리 체계 강화

\* '25년 실적 : 의료급여 일반건강검진 수검률 17.6%, 국가암검진 수검률 22.8%

○ 찾아가는 행복병원

- 사업비 : 비예산 ※ 김천의료원 예산(도비 90백만원)
  - 사업대상 : 의료접근성이 취약한 의료사각지대 주민
  - 사업내용 : 건강검진(초음파, 골밀도, 심전도, 혈액검사 등),  
유소견자 사후관리(3차), 보건소 자원 연계
- \* '25년 실적 : 검진 5회, 검진자 259명, 유소견자 사후관리 22명/52회

○ 암 및 희귀질환자 의료비지원 사업

- 사업비 : 228백만원(기 88, 도 60, 시 80)
  - 사업대상 : 희귀질환자, 성인암환자(의료급여, 차상위), 소아암환자
  - 사업내용 : 암환자 및 희귀질환자 의료비 지원으로 치료비 부담 경감
- \* '25년 실적 : 암 환자 6명/6건/5백만원, 희귀질환자 40명/1,557건/93백만원 지원

○ 한의약건강증진사업

- 사업비 : 8백만원(기 4, 도 1, 시 3)
  - 사업대상 : 장애인 및 65세 이상 경로당 이용 어르신
  - 사업내용 : 내소 장애인 및 경로당 대상 한방진료(진료,상담)와  
관절·근력운동교육 제공
- \* '25년 실적 : 장애인 한방진료 22명/30회, 경로당 한방진료 2개소/20명/4회,  
튼튼관절 교실 2개소/20명/8회

○ 지역사회중심재활사업

- 사업비 : 77백만원(기 11, 도 7, 시 59)
  - 사업대상 : 지역사회 등록장애인 및 예비장애인(정신제외)
  - 내용 : 장애인 재활운동 및 건강교육, 사회참여 및 복귀 활동  
(조기적응교육, 맞춤형재활교육, 건강나들이 등)
- \* '25년 실적 : 재활프로그램 22명/59회, 사회참여프로그램 22명/13회

# 5

## 읍·면지역 통합건강증진사업

### ▷ 필요성

- 건강격차 완화를 위한 읍·면별 맞춤형 건강증진서비스 제공 필요

### ▷ 추진방향

- 지역 특성과 주민 요구를 반영한 맞춤형 만성질환 관리 및 건강생활실천, 모성·영유아 중심의 집중지원 프로그램 운영

### 5-1. 심뇌혈관질환 및 만성질환 예방관리

- 사업비 : 42백만원(국 17, 도 5, 시 20)
- 사업내용

| 내 용                    | 사업대상               | 2026년 목표  | *2025년 실적<br>(8월말 기준) |
|------------------------|--------------------|-----------|-----------------------|
| 혈압혈당수치알기 캠페인           | 지역주민(20세 이상)       | 2,500명    | 1,410명                |
| 심뇌혈관질환예방 건강강좌(삼수데이)    | 지역주민(20세 이상)       | 12회/400명  | 8회/248명               |
| 찾아가는 심뇌혈관질환교육          | 지소·진료소 관할 경로당      | 180회/500명 | 194회/420명             |
| 고혈압 당뇨병 자가관리 프로그램(8회기) | 고혈압·당뇨병 환자         | 4개소/30명   | 4개소/34명               |
| 모바일 앱 활용 건강관리서비스(6개월)  | 건강위험요인 보유자(20~64세) | 100명      | 100명                  |
| 건강증진 통합서비스             | 보건소 내소 지역주민        | 650건      | 549건                  |

### 5-2. 건강생활실천 확산 및 건강환경 조성

- 사업비 : 248백만원(국 124, 도 37, 시 87)
- 사업내용

| 구 분        | 내 용                  | 사업대상        | 2026년 목표        | *2025년 실적<br>(8월말 기준) |
|------------|----------------------|-------------|-----------------|-----------------------|
| 건강생활<br>실천 | 무력무력 건강새싹 키우기(건강교육)  | 어린이집·유치원    | 1,000명          | 15개소/740명             |
|            | 아토피·천식 안심학교 운영       | 어린이집·유치원·학교 | 25개소            | 23개소                  |
|            | 건강한 돌봄 놀이터(신체활동, 영양) | 초등학생        | 50명             | 4개소/46명               |
|            | 슬기로운 운동생활(러닝, 걷기 등)  | 지역주민        | 120명            | 2개소/50명               |
|            | '워크온' 앱 걷기 챌린지 운영    | 지역주민        | 4,500명          | 4,243명                |
|            | 읍·면 구강 건강관리사업        | 지역주민        | 90개소/<br>4,000명 | 53개소/<br>3,150명       |

| 구 분        | 내 용           | 사업대상                           | 2026년 목표 | *2025년 실적<br>(8월말 기준) |
|------------|---------------|--------------------------------|----------|-----------------------|
| 건강환경<br>조성 | 금연클리닉 운영      | 관내 흡연자                         | 370명     | 등록 190명               |
|            | 금연구역 지도점검     | 3,758개소(법정 3,319, 조례 433, 주택6) | 7,000건   | 5,050건                |
|            | 찾아가는 금연클리닉 캠프 | 관내 흡연자                         | 2회       | -                     |

### 5-3. 임산부·영유아 건강관리 지원

- 사업비 : 1,662백만원(국 239, 도 658, 시 765)
- 사업대상 : 예비부부, 임산부, 출산가정 및 영유아
- 사업내용

| 구 분                    | 내 용                           | 2026년 목표   | *2025년 실적<br>(8월말 기준) |
|------------------------|-------------------------------|------------|-----------------------|
| 임신준비<br>및 임산부<br>관리 지원 | 임신사전건강관리 (여성 13만원, 남성 5만원)    | 400건       | 208건                  |
|                        | 산전검사 지원 (빈혈, 풍진, B형간염, 매독 등)  | 100건       | 95건                   |
|                        | 난임부부 시술비 지원                   | 500건       | 464건                  |
|                        | 35세이상 산모의료비 지원 (의료비 50만원)     | 120명       | 54명                   |
|                        | 맘편한 임신서비스 꾸러미 배송              | 100명       | 62명                   |
|                        | 난임극복 마음건강 지원사업 (심리상담비 등 20만원) | 150명       | 143명                  |
|                        | 냉동난자사용보조생식술                   | 1명         | -                     |
|                        | 임산부 등록관리                      | 500명       | 431명                  |
|                        | 기형아 검사비 지원                    | 250명       | 261명                  |
|                        | 임산부 교실운영                      | 12회        | 6회                    |
|                        | 고위험 임산부(19대 질환) 의료비 지원        | 50건        | 50건                   |
|                        | 청소년산모 임신·출산 의료비 지원(19세 이하)    | 2건         | -                     |
|                        | 영구적불임 예상 생식세포(난자·정자) 동결 보존 지원 | 1명         | -                     |
| 모자건강<br>관리 지원          | 임산부·영유아 영양플러스 사업              | 800건       | 383건                  |
|                        | 미숙아·선천성이상아 의료비 지원             | 30건        | 27건                   |
|                        | 산모신생아 건강관리 서비스 지원             | 500명       | 389명                  |
|                        | 생애초기 건강관리사업(임신부·만2세 미만 영아가정)  | 360가구/550건 | 331가구/452건            |
|                        | 선천성대사이상검사 및 환아관리              | 10건        | 9건                    |
|                        | 의료급여수급자 영유아 검진비 및 정밀검사비 지원    | 15명        | 12명                   |
|                        | 저소득층 기저귀 및 조제분유 지원            | 110명       | 132명                  |

담당부서 : 선산보건소 건강증진팀 (☎4131)

## ▷필요성

- 생애주기별 수요자 중심의 맞춤형 심리지원 서비스를 제공하여 일상적 마음돌봄을 위한 선제적 대응 및 관리 필요

## ▷추진방향

- 마음건강 지원 활성화로 정신건강 서비스의 접근성 향상
- 자살예방 생명안전망 강화를 통한 지역 자살률 감소

## 6-1. 맞춤형 심리지원 서비스 강화

## ○ 정신질환자 등록관리

- 사업비 : 14백만원(국 7, 도 2, 시 5)
- 대상 : 지속적인 치료 및 관리가 필요한 정신질환자
- 내용
  - 정신질환자 등록 및 사례관리, 치료비 지원
  - 정신재활 프로그램 운영
  - 자·타해 위험 정신질환자 행정입원

\* '25년 실적 : 등록 92명, 사례관리 851건, 행정입원 4명, 치료비 74건/12,442천원 지원

## ○ 생애주기별 정신건강증진사업

- 사업비 : 201백만원(기 113, 도 31, 시 57)
- 대상 : 읍·면 지역주민, 정신질환자, 정신건강 고위험군
- 내용
  - 고위험 아동·청소년 등록 및 사례관리, 치료비 지원
  - 지역주민 정신건강 검진·상담·교육
  - 맞춤형 정신건강 서비스 제공
  - 정신건강 인식개선 캠페인
  - 유관기관 네트워크 협력체계 구축

\* '25년 실적 : 아동·청소년 등록 및 사례관리 15명/211건, 아동·청소년 치료비 8건/737천원, 상담 753건, 교육 2,884명/124회, 프로그램 1,219명/92회, 캠페인 및 행사 2,065명/41회

## 6-2. 자살예방 생명안전망 구축

### ○ 자살 고위험군 관리

- 사 업 비 : 1.5백만원(도 0.5, 시 1)
- 대 상 : 자살시도자, 자살의도자, 자살유족
- 내 용
  - 자살 고위험군 발굴, 상담, 사례관리, 치료연계
  - 자살시도자 치료비 지원
  - 응급실 기반 자살시도자 관리
  - 자살유족 원스톱 서비스 지원
  - 자살유족 자조모임

\* '25년 실적 : 등록 40명, 사례관리 206건, 치료비 1건/300천원, 유족 경제지원 2건/616천원

### ○ 자살예방사업

- 사 업 비 : 19백만원(기 9, 도 3, 시 7)
- 대 상 : 읍·면 지역주민, 정신질환자, 자살 고위험군 등
- 내 용
  - 자살예방 교육 및 상담
  - 경제위기군 자살예방
  - 자살급증지역 사후대응 지원
  - 자살수단 접근성 차단 및 인식개선 사업
  - 고위험시기 자살예방 집중 홍보 및 캠페인

\* '25년 실적 : 상담 85건, 교육 1,226명, 생명사랑 실천가게 28개소, 의원·약국 28개소 운영

## ▷필요성

- 예방접종, 친환경 방역소독 등으로 감염병 발생 예방과 전파확산 조기 차단 필요

## ▷추진방향

- 의료기관·약업소 등 정기점검 및 예방접종, 방역소독 시행  
⇒ 안전한 의료이용 환경 및 감염병 예방, 쾌적한 환경 조성

## 7-1. 안심의료 인프라 구축

## ○ 의·약업소 지도 점검

- 사업대상 : 의료기관(63), 약업소(96), 마약류 취급업소(50), 유사 의료업(16), 의료기기 판매업(130) 등

## - 사업내용

- 시스템을 통한 자율점검, 방문 점검 및 위반업소 행정처분
- 소비자의료기기감시원을 통한 의료기기 판매업 점검

\* '25년 실적 : 지도·점검(298건), 신고·수리(185건)

## ○ 「폐의약품 수거 DAY」 운영 및 올바른 처리법 홍보

- 사업비 : 3백만원 (도 1, 시 2)

- 사업대상 : 읍·면지역

## - 사업내용

- 「폐의약품 수거 DAY」 운영 (주1회)
- 폐의약품 수거 및 올바른 처리법에 대한 홍보
- 폐의약품 수거함 설치 (읍·면지역 경로당 등)

## &lt; 폐의약품 수거함 현황 및 처리실적 &gt;

- (설치현황) 보건(지)소·진료소 : 21, 약국 : 28, 경로당 : 9, 마트 : 3 (총 61개소)
- (수거방식) 보건(지)소·진료소 거점수거 → 보건소 → 환경자원화시설 소각
- (수거실적) 2025년 : 1,600kg

## 7-2. 국가예방접종 지원 및 위탁의료기관 관리

### ○ 국가예방접종 지원사업 등

- 사업비 : 2,562백만원(기 1,254, 도 373, 시 935)

| 내 용  |    | 사업대상   | *2025년 실적<br>(8월말 기준) |
|--|----|--|-----------------------|
| 어린이 필수예방접종 19종                                 |    | 12세 이하 어린이   | 11,747건               |
| 인플루엔자 예방접종                                     |    | 임신부, 어린이, 65세 이상 어르신   | 829건                  |
| 폐렴구균 예방접종                                      |    | 65세 이상 어르신   | 355건                  |
| 코로나19 예방접종                                     |    | 65세 이상 어르신, 면역저하자, 감염취약시설 입소자  | 393건                  |
| 대상포진 예방접종                                      | 무료 | 65세 이상 중 기초생활수급자 · 차상위계층   | 89건                   |
|  | 유료 | • 65세 이상 시민<br>※ 접종일 기준 1년이상 구미시에 주소를 둔 경우<br>자부담) 생백신 6.9만원, 사백신 15.5만원 | 생백신 198건<br>사백신 71건   |
| HPV 예방접종                                       |    | • 12~26세 구미시민 남성 중<br>기초생활수급자 및 차상위계층                                    | 10건                   |
| 고위험군 성인 예방접종<br>(A형간염, B형간염,<br>신증후군출혈열, 장티푸스) |    | 구미시민 중 고위험군  | 241건                  |

### ○ 위탁의료기관 관리

- 사업대상 : 51개소(국가예방접종 30, 코로나19 예방접종 21)

- 사업내용

- 백신 수급관리, 비용상환 모니터링 및 비용 지급 관리
- 격년 1회 이상 방문 점검, 연 2회 자율점검 실시

## 7-3. 친환경 방역소독사업 운영

○ 사업비 : 104백만원(도 1, 시 103)

○ 사업대상

- 읍·면지역 방역취약지 및 민원발생 지역, 소독의무대상시설

※ 방역취약지 현황 : 115개소

| 소 계 | 다중이용시설 | 전통(재래)시장 | 집단가축시설 | 하천 및저수지 | 쓰레기매립(처리)장 | 공중화장실 | 마을회관 | 기타 |
|-----|--------|----------|--------|---------|------------|-------|------|----|
| 115 | 9      | 3        | 1      | 16      | 1          | 23    | 42   | 20 |

※ 소독의무대상시설 : 192개소

| 소 계 | 숙박업소 | 식품<br>접객업소 | 여객<br>대합실 | 전통시장<br>대형마트 등 | 의료<br>기관 | 집단<br>급식소 | 학교 | 기숙사<br>합숙소 | 복합건물 | 보육시설 | 공동주택 |
|-----|------|------------|-----------|----------------|----------|-----------|----|------------|------|------|------|
| 192 | 4    | 37         | 1         | 10             | 4        | 31        | 33 | 6          | 23   | 19   | 24   |

○ 사업내용

- 보건소 방역기동반 운영
- 읍·면 자율방역단 운영 및 점검
- 데이터 중심 모기원격 계측기(DMS) 운영 및 포충기 설치
- 소독의무대상시설 소독안내 및 점검(연 1회)

\* '25년 실적 : 취약지 방역소독(650회), 포충기 설치(22대)

## ▷필요성

- 급격한 고령화로 치매가 지역사회 공동과제로 대두 됨에 따라, 예방부터 돌봄까지 통합적이고 효과적인 지원체계 마련 필요

## ▷추진방향

- 예방·관리부터 지역사회 지원기반 강화까지 유기적으로 연계하여 사업추진, 환자와 가족이 안전하고 존엄하게 살아갈 수 있는 치매친화적 환경 조성

## 8-1. 치매 조기발견 및 환자·가족지원

- 기 간 : 2026. 1 ~ 12월(계속)
- 사 업 비 : 765백만원(기 271, 도 222, 시 272)
- 사업대상 : 60세 이상 지역주민 및 치매환자·보호자
- 내 용

| 구 분               | 내 용                     | 사업대상                                 | 2026년 목표 | *2025년 실적<br>(8월말 기준) |
|-------------------|-------------------------|--------------------------------------|----------|-----------------------|
| 치매<br>조기발견        | 선별검사(CIST)              | 60세 이상                               | 2,400명   | 2,070명                |
|                   |                         | 75세 이상 독거노인, 75세 진입 노인<br>(집중검진 대상자) | 1,600명   | 1,374명                |
|                   | 진단검사<br>(LICA 및 치매임상평가) | 선별검사 결과 '인지저하'인 자                    | 400명     | 319명                  |
| 치매환자<br>및<br>가족지원 | 기억꽃피움쉼터 운영              | 경증치매환자                               | 30명/180회 | 32명/112회              |
|                   | 가족참여프로그램                | 치매환자 가족 및 보호자                        | 40명/8회   | 39명/6회                |
|                   | 치매공공후견 사업               | 치매환자 중 의사결정능력 저하자                    | 2명       | 2명                    |
|                   | 조호물품 지원(기저귀 등)          | 재가 치매환자                              | 250명     | 223명                  |
|                   | 배회인식표 배부                | 치매환자, 60세 이상 어르신                     | 85명      | 42명                   |
|                   | 사전지문등록                  | 치매환자, 60세 이상 어르신                     | 90명      | 45명                   |
|                   | 치매치료관리비 지원              | 기준 중위소득 140% 이하                      | 1,000명   | 678명                  |

## 8-2. 치매 예방 및 인식개선 사업

- 기 간 : 2026. 1 ~ 12월(계속)
- 사 업 비 : 478백만원(기 266, 도 137, 시 75)
- 사업대상 : 읍·면 지역주민
- 내 용

| 구 분           | 내 용                          | 사업대상                    | 2026년 목표         | *2025년 실적<br>(8월말 기준) |
|---------------|------------------------------|-------------------------|------------------|-----------------------|
| 치매예방          | 뇌똑똑 인지강화교실                   | 인지저하자, 경도인지장애자          | 25명/8회           | 25명/6회                |
|               | 뇌청춘 치매예방교실                   | 60세이상 읍·면 지역주민          | 30명/8회           | 30명/6회                |
|               | 우리마을 예쁜치매쉼터                  | 진료소 관할 경로당              | 8개소/30회          | 8개소/20회               |
| 인식개선          | 치매인식개선 캠페인                   | 읍·면 지역주민                | 12회              | 8회                    |
|               | 치매인식개선 온라인 홍보                | 읍·면 지역주민                | 130회             | 118회                  |
|               | 치매인식도 조사                     | 읍·면 지역주민                | 1회               | 0회                    |
| 치매<br>파트너     | 치매파트너 양성                     | 읍·면 지역주민(초등학생 이상)       | 450명             | 400명                  |
|               | 치매극복선도단체 및<br>안심가맹점 지정       | 기업, 기관, 단체, 학교, 대학, 도서관 | 3개소              | 3개소                   |
| 치매보듬<br>마을 운영 | 치매예방 프로그램 운영<br>치매 안전 환경조성 등 | 읍면지역 리 단위 마을            | 2개소<br>(신규1,계속1) | 2개소<br>(신규1,계속1)      |

담당부서 : 선산보건소 치매안심팀 (☎4351)