

일반현황

기구 : 사장, 4본부, 1사업단, 1실·19팀

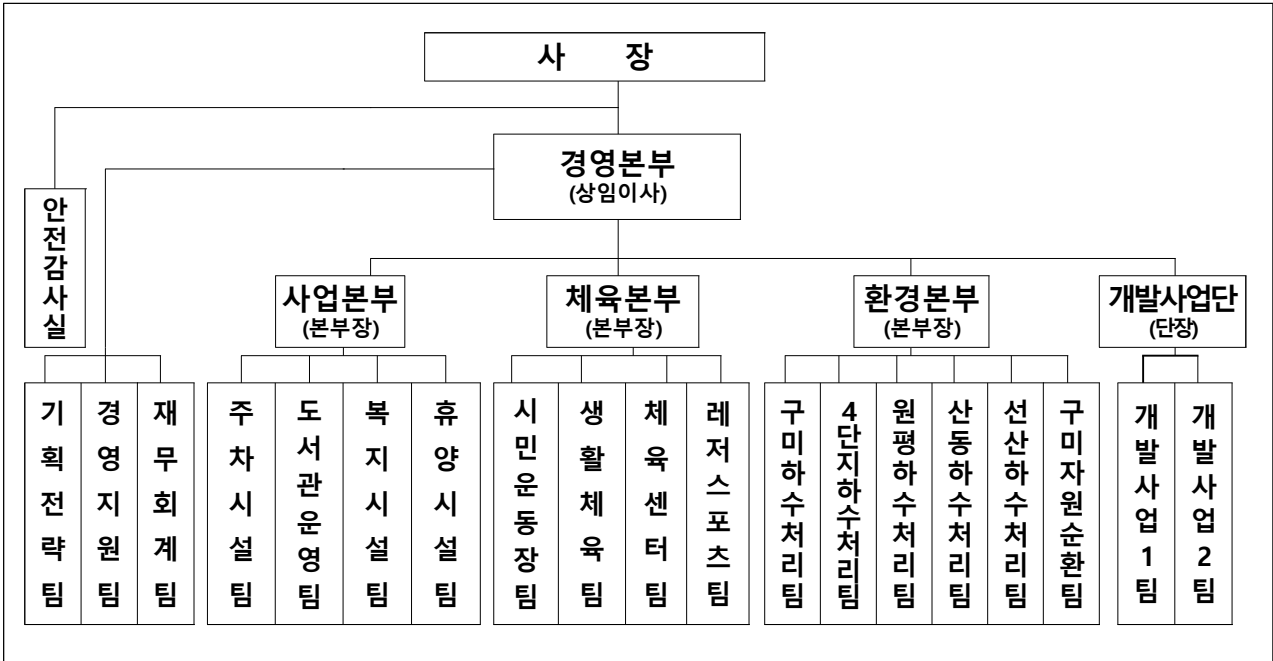

인력

(2025. 10. 1. 기준)

구분	계	임원	일반직								공무직
			소계	2급	3급	4급	5급	6급	7급	8급	
정원	425	2	326	4	20	28	46	63	79	86	97
현원	355	2	274	3	19	27	46	60	67	52	79
결원	70	-	52	1	1	1	-	3	12	34	18

※ 실버직 93명(초단시간 8명 포함), 기간제 36명(초단시간 12명 포함)

사업현황

경영본부	사업본부	체육본부	환경본부	개발사업단
안전감사실 기획전략팀 경영지원팀 재무회계팀	주차·공동구 봉곡·선산도서관 추모공원·탄소교육관 육성휴양림·캠핑장 신라불교초전지 (9개 사업)	시민운동장 올림픽기념관 들성생활체육센터 구미시공도장 등 (13개 사업)	구미·4단지·원평 산동·선산하수처리 구미자원순환시설 등 (12개 사업)	개발사업1팀 개발사업2팀

주요사업

<p>공영주차장</p> <ul style="list-style-type: none"> · 주차장 13개소(4,799면) · 주차통합관제센터(1개소) 		<p>금오테니스장(24,966㎡)</p> <ul style="list-style-type: none"> · 개인·단체 테니스 강습 · 실내 4면, 실외 10면, 센터코트 1면 	
<p>지하공동구(6,885㎡)</p> <ul style="list-style-type: none"> · 국가중요시설 '다'급 · 길이 1,530m, 너비 4.5m 		<p>들성생활체육센터(4,573㎡)</p> <ul style="list-style-type: none"> · 수영, 헬스, 요가, 농구 등 · 다목적경기장 	
<p>봉곡도서관(4,825㎡)</p> <ul style="list-style-type: none"> · 문화강좌 운영 · 학습실 자료실 공동육아나눔터 등 		<p>강동국민체육센터(3,255㎡)</p> <ul style="list-style-type: none"> · 수영, 헬스, 요가 등 	
<p>선산도서관(2,942㎡)</p> <ul style="list-style-type: none"> · 문화강좌 운영 · 학습실, 자료실, 강당 등 		<p>도봉국민체육센터(1,397㎡)</p> <ul style="list-style-type: none"> · 스퀘시(4면), 체력단련실 	
<p>구미시추모공원(7,397㎡)</p> <ul style="list-style-type: none"> · 화장로 7기 · 고별실, 유족실, 수골실 등 		<p>구미시궁도장(6,611㎡)</p> <ul style="list-style-type: none"> · 국공체험 · 사대: 28, 과녁: 4관 	
<p>탄소제로교육관(2,389㎡)</p> <ul style="list-style-type: none"> · 환경 교육·체험 프로그램 · 전시관 3실, 다목적홀, 북카페 		<p>구미시승마장(90,129㎡)</p> <ul style="list-style-type: none"> · 승마체험, 강습 · 클럽하우스, 실내·외마장 등 	
<p>옥성자연휴양림(1,530,000㎡)</p> <ul style="list-style-type: none"> · 숲속의집 16동, 휴양관 9실, 야영 데크 64개소, 네트모험시설 등 		<p>구포동 생활체육공원(28,052㎡)</p> <ul style="list-style-type: none"> · 축구장, 풋살장, 다목적구장 · 테니스장(실내 2면, 실외 4면) 	
<p>신라불교초전지(36,919㎡)</p> <ul style="list-style-type: none"> · 향낭만들기, 사찰음식체험 · 전사기육 11동, 체험관 14동 등 		<p>구미하수처리장(214,743㎡)</p> <ul style="list-style-type: none"> · (처리량)330천톤/일 · 가축분뇨처리시설(구미처리장내) · (처리량)150톤/일 	
<p>구미캠핑장(71,367㎡)</p> <ul style="list-style-type: none"> · 카라반 15대, 오토캠핑 75면, 일반캠핑 80면, 평상26개 등 		<p>4단지하수처리장(97,000㎡)</p> <ul style="list-style-type: none"> · (처리량)50천톤/일 · 확장단지하수처리장(4단지내) · (처리량)14.3천톤/일 	
<p>시민운동장(㎡)</p> <ul style="list-style-type: none"> · 축구장 1면, 400m트랙 		<p>원평하수처리장(49,454㎡)</p> <ul style="list-style-type: none"> · (처리량)60천톤/일 	
<p>박정희체육관(㎡)</p> <ul style="list-style-type: none"> · 주경기장, 레슬링장, 농구장 등 		<p>선산하수처리장(18,257㎡)</p> <ul style="list-style-type: none"> · (처리량)11천톤/일 	
<p>보조경기장(㎡)</p> <ul style="list-style-type: none"> · 축구장 1면, 인라인(트랙200m) · 투포환장, 농구장, 다목적경기장 		<p>산동하수처리장(19,915㎡)</p> <ul style="list-style-type: none"> · (처리량)8천톤/일 	
<p>복합스포츠센터(㎡)</p> <ul style="list-style-type: none"> · 볼링장 40레인, 다목적홀 		<p>도개하수처리장(2,850㎡)</p> <ul style="list-style-type: none"> · (처리량)750톤/일 	
<p>올림픽기념관(7,020㎡)</p> <ul style="list-style-type: none"> · 수영, 헬스, 요가, 농구 등 · 소극장(144석) 		<p>고아폐수처리장(5,831㎡)</p> <ul style="list-style-type: none"> · (처리량)540톤/일 	
<p>근로자복지관(4,607㎡)</p> <ul style="list-style-type: none"> · 수영 헬스, GX 등 		<p>개발사업단</p> <ul style="list-style-type: none"> · 토지의 취득, 개발, 공급 및 관리 · 건축물의 건설 개량 임대 및 관리 	

2026년도 운영방향

미션	누구나 편하게, 미래를 그리는 구미도시공사			
비전	오늘의 열정, 내일의 감동 그리고 시민의 행복			
경영방침	뉴맨디드 혁신발전	함께하는 동반성장	믿고쓰는 안전시설	살아있는 생태조성
핵심요약	신선해요	같이해요	튼튼해요	깨끗해요
CSF	풍부한 기술력과 독보적 경쟁력 확보	어우러짐 조직 문화로 변모	예방과 대응으로 공공의 안전보장	로스 최소화 성장 한계 극복

2026년 5대 중점 추진 경영목표 선정

생명·안전 우선 시설 관리 (산업재해 0건)	AX·GX 전환 혁신 환경 조성 (혁신사업 3건)	소통하는 고객 맞춤 서비스 (고객만족 최우수)	데이터 기반 스마트 인프라 조성 (수질초과 0건)	친환경·탄소중립 지역개발사업 (개발사업 2건)
--------------------------------	-----------------------------------	---------------------------------	-----------------------------------	---------------------------------

□ 5대 역점 추진과제

① 생명·안전 우선 시설관리

- 밀폐공간 작업 안전관리 강화
- AI 기반 디지털 건강·시설물 안전관리

② AX·GX 기반 혁신 행정 환경 조성

- AI 데이터 기반 문서 자동화 및 디지털시스템 강화
- 녹색전환을 위한 탄소중립 친환경 정책 확대

③ 소통하는 고객 맞춤 서비스

- 다양한 홍보와 소통으로 고객 참여 프로그램 강화
- 사회적 약자 고객 편의시설 확충 및 서비스 제공

④ 미래환경·스마트 시설관리 환경 조성

- 데이터 디지털화 관리 체계 확충
- 데이터 요약·분석 모니터링 통한 사고 예방 관리

⑤ 친환경·탄소중립 지역개발사업

- 구미시 친환경 재생에너지 대전환 선도 역할
- 노후 산단·도심 재정비 공공재개발사업 추진

<p>업무협약</p>	<ul style="list-style-type: none"> • 국립금오공과대학교 기계공학과 ('25.02.25.) • 구미시장동청소년문화의집 ('25.03.13.) • 경북지적발달장애인복지협회 ('25.03.13.) • 구미문화원 ('25.06.26.) • 대구경북지방공기업 협의회 ('25.07.04.) • (사)구미중소기업협의회 업무협약 ('25.07.29.)
<p>대외인증</p>	<ul style="list-style-type: none"> • 환경부 정도관리검증서 ('25.01.01. 3년간) • 일·생활 균형 캠페인 인증 ('25.06.05. 2년간) • 튼튼머니 등록시설 인증 ('25.07.17. 자동갱신) • 경북 추천 웰니스 관광지 인증 ('25.09.20. 3년간)
<p>수상실적</p>	<ul style="list-style-type: none"> • 품질분임조 경진대회 최우수상 2건, 우수 1건 (구미하수, 구미자원, 산동하수 '25.06.11.) • 2025년 상반기 지방공기업 신속집행 최우수 (경상북도, '25.07.25.) • 2025년 경상북도 혁신 및 적극행정 우수사례 경진대회 장려상 (구미하수, '25.09.04.)
<p>경영평가</p>	<ul style="list-style-type: none"> • 2025년(2024년도 실적) 경영평가 결과 ※ 환경시설공사·공단 기초 1위 '가' 등급